

**LWL-Amt für Soziales Entschädigungsrecht**

Briefadresse: 48143 Münster  
 Besucher: Von-Vincke-Straße 23 – 25

Tel.: 02 51/591-01  
 Fax: 02 51/591-8009  
 E-Mail: [ser@lwl.org](mailto:ser@lwl.org)  
 Internet: [www.lwl.org](http://www.lwl.org)

Stand: April 2026

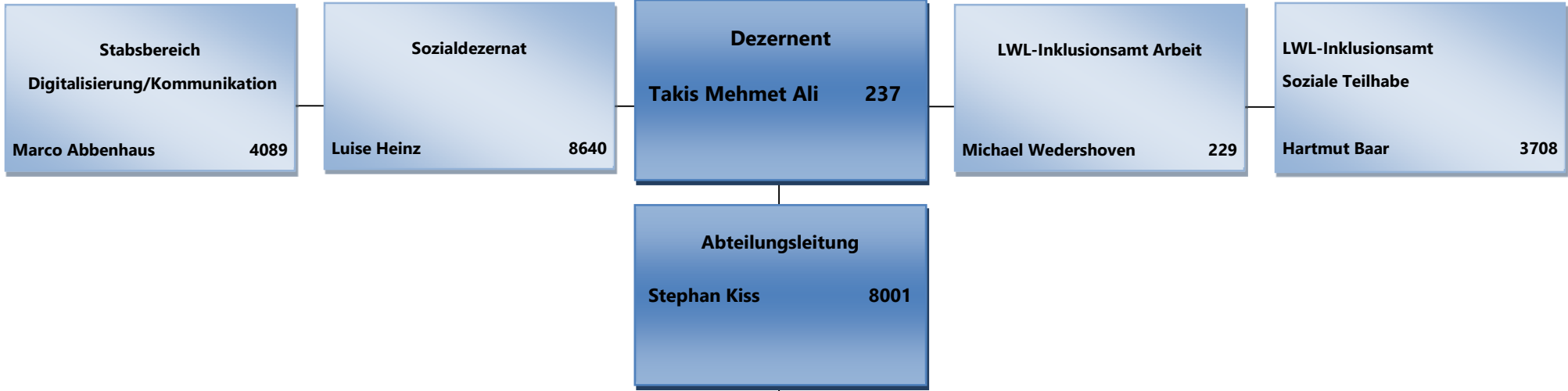

**Referat 1**  
 Querschnittsaufgaben  
 Referatsleitung/VfQA  
**Matthias Ruthemeyer 8100**

**Personal / Organisation**

**Controlling / Prozessmanagement / Kommunikation**

**Haushalt / Finanzen**

**IT / Produktbetreuung und Qualitätssicherung (PQ)**

**Infektionsschutzgesetz**

**Sachbereich Zentrale Registratur und Poststelle**  
**Peter Schluer 8134**

**Referat 2**  
 Recht und Grundsatz  
 Referatsleitung  
**Dr. Philipp Dördelmann 8540**

**Sachbereich Recht**  
 Kilian Derichs 1232  
 Rabea Engelmann 8275

**Sachbereich Grundsatz**  
 Marius Bruun 8610

**Referat 3**  
 Medizinischer Dienst / Schnelle Hilfen  
 Referatsleitung  
**Dr. Gerd Pape 8706**

**Traumaambulanzen / Eingangsmanagement**

**Medizinischer Dienst**

**Gruppe Fallmanagement**  
 Alexandra Rümpel 4327

**Referat 4**  
 Fachreferat Nord  
 Referatsleitung  
**Maike Hübner 8500**

**Gruppe Grundentscheidung Bielefeld**  
 Silvia Müller 8534

**Gruppe Grundentscheidung Münster**  
 Diana Scheffel 8250

**Gruppe Leistung Bielefeld**  
 Sylvia Nienaber 8313

**Gruppe Leistung Münster**  
 Carsten Elkmann 6499

**Referat 5**  
 Fachreferat Süd  
 Referatsleitung  
**Bettina Kieserling 8200**

**Gruppe Grundentscheidung Dortmund**  
 Markus Tölle 8218

**Gruppe Grundentscheidung Gelsenkirchen / Soest**  
 Maria Brandt 8253

**Gruppe Leistung Dortmund**  
 Susanne Schuch 8510

**Gruppe Leistung Gelsenkirchen / Soest**  
 Josephin Brown 8291  
 Daniela Scharpenberg 8615